ΔΗΜΟΣ ΒΡΙΛΗΣΣΙΩΝ

Ίση πρόσβαση όλων στην ψηφιακή εποχή

ΜΙΛΑΣ ΨΗΦΙΑΚΑ

με τη βοήθεια των

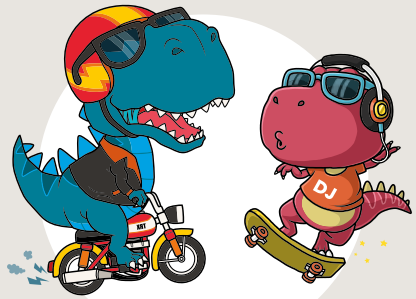

Dinos & DJ Dinos Junior

Η άυλη συνταγογράφηση έχει πολλά πλεονεκτήματα:

- λιγότερες άσκοπες μετακινήσεις
- οι γιατροί μπορούν να επανεκδώσουν εύκολα επαναλαμβανόμενες συνταγές, για σταθερή φαρμακευτική αγωγή
- έχετε εύκολα ιστορικό όλων των εξετάσεών σας και φαρμακευτικών αγωγών
- λιγότερο χαρτί
- κλείνετε εύκολα το ραντεβού σας για τον εμβολιασμό Covid-19

milas-psifiaka.gr
Smart Vrilissia

Μη χάσετε το επόμενο τεύχος!

Μηνιαία έκδοση για μικρούς + μεγάλους

ΜΙΛΑΣ ΨΗΦΙΑΚΑ

ΤΕΥΧΟΣ 1

ΧΩΡΙΣ ΧΑΡΤΙΑ

Τι είναι η άυλη συνταγογράφηση;

ΔΗΜΟΣ ΒΡΙΛΗΣΣΙΩΝ

Ψηφιακές Εφαρμογές για όλους τους πολίτες

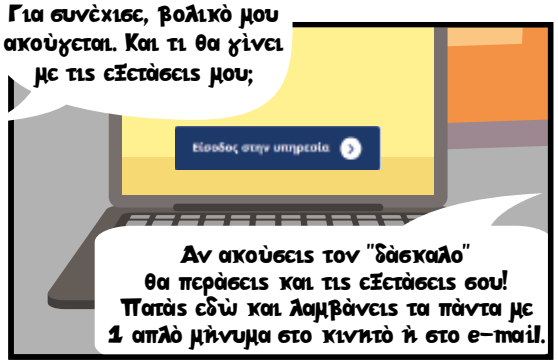

Τι είναι η άυλη συνταγογράφηση;

Είναι μια ψηφιακή υπηρεσία για να λαμβάνετε από τους γιατρούς σας τα στοιχεία μίας ιατρικής συνταγής ή το παραπεμπτικό των εξετάσεών σας με μήνυμα (sms) ή ηλεκτρονικό ταχυδρομείο (e-mail), χωρίς να χρειάζεται να τους επισκεφτείτε.

Πώς εκτελείται;

- Οι γιατροί εκδίδουν τη συνταγή ή το παραπεμπτικό εξετάσεων για το ΑΜΚΑ σας.
- Όταν επισκεφτείτε το φαρμακείο ή διαγνωστικό ιατρείο, δείξτε τα ηλεκτρονικά στοιχεία (barcode - κωδικός) της συνταγής ή του παραπεμπτικού εξετάσεων. Εναλλακτικά δείξτε τον κωδικό με sms ή έχετε εκτυπωμένο το e-mail ή σημειώστε το σε χαρτί.

ΛΕΞΙΚΟ

Barcode (γραμμωτός κώδικας):
ένα διεθνές σύστημα που μεταφράζει οπτικά, δηλαδή σε γραμμές, έναν κωδικό από νούμερα. Τα νούμερα αυτά αντιστοιχούν σε ένα μοναδικό προϊόν. Έτσι, όταν το κατάλληλο μηχάνημα, που λέγεται σαρωτής (scanner) διαβάσει το barcode είναι σαν να αναγνωρίζει το δακτυλικό αποτύπωμα του προϊόντος.

για να μιλάς ψηφιακά

Οδηγίες χρήσης

Τι χρειάζεστε να έχετε ΠΡΙΝ ΞΕΚΙΝΗΣΕΤΕ
- κωδικούς πρόσβασης στο TaxisNet & αριθμό ΑΜΚΑ
- κινητό τηλέφωνο ή email

Μπείτε στο ίντερνετ, σε αυτή τη διεύθυνση: https://www.gov.gr/ipiresies/ugeia-kai-pronoia/phakelos-ugeias/aule-suntagographese

Στο κάτω μέρος της σελίδας πατάτε εδώ

Συμπληρώνετε κωδικό TaxisNet και ΑΜΚΑ. Επιλέγετε ΕΠΙΘΥΜΩ ΑΥΛΗ ΣΥΝΤΑΓΟΓΡΑΦΗΣΗ

Συμπληρώνετε το κινητό σας, πατάτε ΕΠΙΒΕΒΑΙΩΣΗ και βάζετε τον κωδικό που θα λάβετε με sms. Αν θέλετε, επαναλαμβάνετε τη διαδικασία και για το email σας.

Συγχαρητήρια, ολοκληρώσατε τη διαδικασία!

Αν χρειάζεστε περισσότερη βοήθεια, πάνω δεξιά στη σελίδα έχει αναλυτικές οδηγίες

Digital Gossip

Η άυλη (χωρίς χαρτιά!) συνταγογράφηση μπήκε στη ζωή μας το 2020 αν και ήταν νόμος του κράτους από το 2010 (Ν. 3892/2010). Μάλιστα, ο νόμος αυτός βασίζεται στην ανακοίνωση της Ευρωπαϊκής Επιτροπής, το 2004. Αργήσαμε πολύ; Όχι τόσο! Μπορεί να φαίνεται απλό, όμως για να πετύχει χρειάστηκε να συνεργαστούν τρία Υπουργεία, τα Ασφαλιστικά Ταμεία, η Πανελλήνια Ένωση Φαρμακοβιομηχανίας και βέβαια οι πολίτες.

Ασφαλὴς πλοήγηση

Συνταγές εκδίδει μόνο ο γιατρός, και μπορεί να τις εκτελέσει οποιοσδήποτε έχει το barcode της συνταγής. Οπότε προσοχή! Αν θέλουμε να είμαστε σίγουροι ότι θα παραλάβουμε τα σωστά φάρμακα ή θα κάνουμε τις σωστές εξετάσεις, δεν δίνουμε σε κάποιον άγνωστο τον κωδικό της συνταγής ή του παραπεμπτικού μας και δεν τον λέμε τηλεφωνικά. Τον δείχνουμε μόνο στον φαρμακοποιό μας ή εκεί που πρόκειται να πάμε για εξετάσεις.